

UKŁAD ARKUSZY

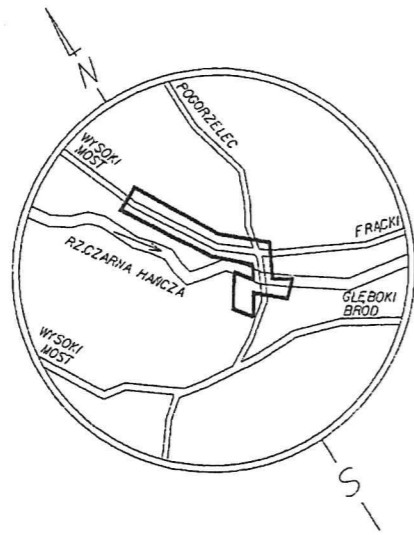

SZKIC ORIENTACYJNY

MAPA DO CELÓW PROJEKTOWYCH	
Oznaczenie kancelaryjne zgłoszenia pracy geodezyjnej: Nr Roz. Wyk. 125/2019 KERG.GK.5640.1.543.2019	
OBIEKT: STUDZIANY LAS - SARNETKI	
Jednostka ewidencyjna	Identyfikator: 200902_2 nazwa: GIBY
Obręb ewidencyjny	Identyfikator: 200902_2.0015 nazwa: SARNETKI
SKALA MAPY: 1:1000	
Nazwa układu współrzędnych	prostokątnych płaskich: 2000/8 wysokościowych: EVRF2007
Oznaczenie granic obszaru, który był przedmiotem aktualizacji: - - - - -	
Informacja o służebnościach gruntowych mających wpływ na zagospodarowanie gruntów, zlokalizowanych w granicach projektowanej inwestycji: Brak.	
Oznaczenie i symbol konturu użytku gruntowego, który nie jest ujawniony w bazie danych ewidencji gruntów i budynków: Użytki kolorem zielonym - z mapy ewidencji gruntów. Użytki kolorem czerwonym - pomiarzone w terenie.	
Mapa aktualna na dzień: 9.09.2020	
Arkusz mapy zasadniczej: 225.212.034, 043	
Nie wyklucza się istnienia w terenie innych urządzeń podziemnych, o których brak informacji wynika z zaszczerstości historycznych lub niedopełnienia obowiązku inwentaryzacji powykonawczej.	
USŁUGI KARTOGRAFICZNE I GEODEZYJNE "ON-RY" ul. Słowackiego 17A, 16-500 Sejny onry.biuro@gmail.com	
Usługi Kartograficzne i Geodezyjne "ON-RY" Jubiliński Krzysztof ul. Słowackiego 17A, 16-500 Sejny tel. 87 51 62 320 kom. 602 833 338 NIP: 8441682234 Reg. 366873581	

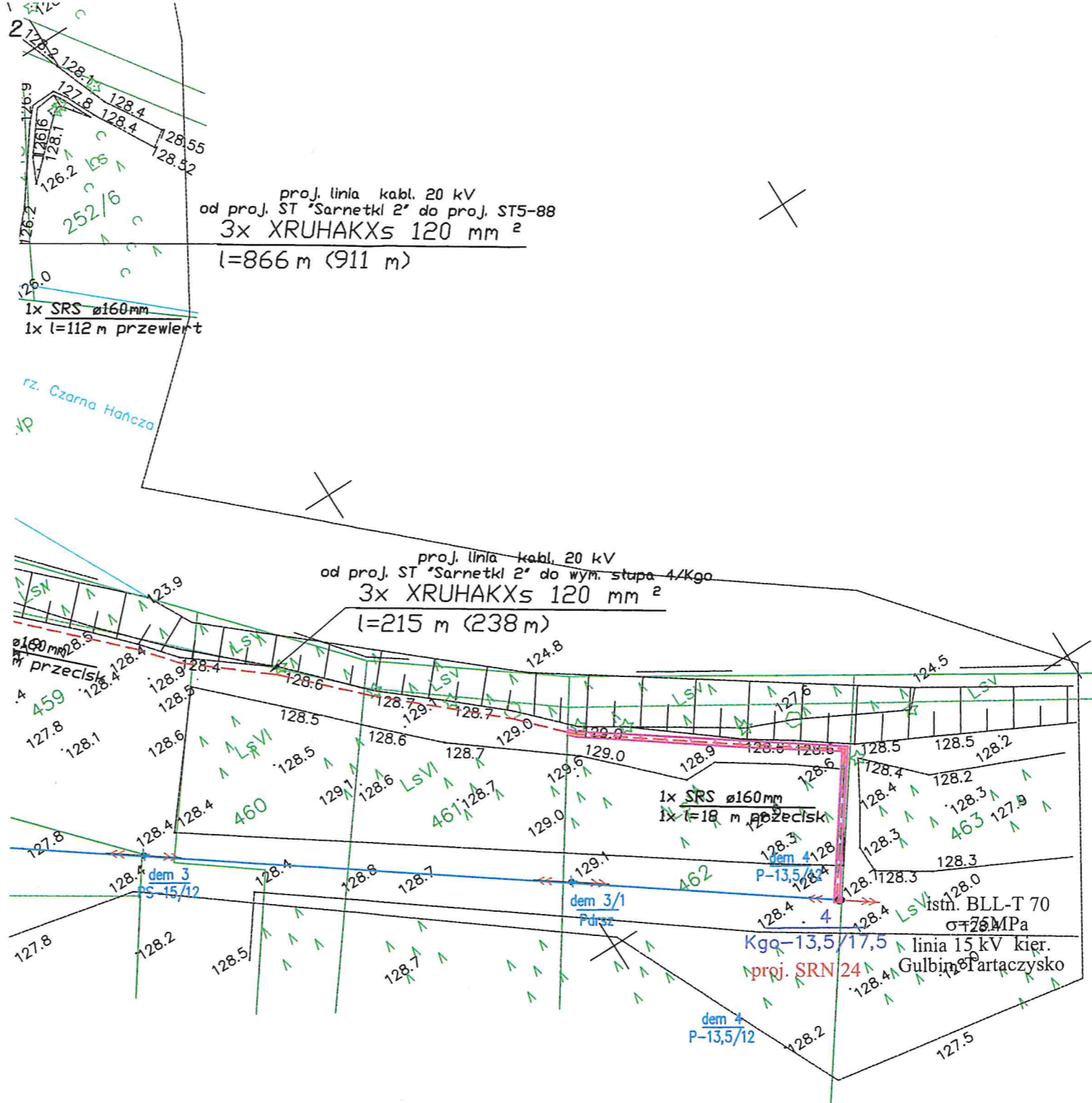

GEODETA UPRAWNIIONY
UPRAWNIENIE Nr 8056
Maria Sawejko
tel. 600 298 199

Maria Sawejko

Podważa się, że niniejszy dokument został opracowany w wyniku prac geodezyjnych i kartograficznych, których rezultaty zawiera operat techniczny wpisany do ewidencji pomiarów pomiarowego zasobu geodezyjnego i kartograficznego

Organ prowadzący państwowy zasób ewidencyjny i kartograficzny: Starostwo Powiatowe w Sejnach ul. 1 Maja 1, 16-500 Sejny

Identyfikator ewidencyjny materiału zasobu - operatu technicznego: P. 2009. 2020. 406

Data wykonania wpisanie operatu technicznego do ewidencji pomiarów zasobu: 11.09.2020

Imię, nazwisko i podpis osoby reprezentującej: *Małgorzata Kojto*

Obszar oddziaływania linii kablowej 20 kV o długości 80 m oraz stupa linii 20 kV na dz. 462 wynosi 86 m² (0,5 metra od osi linii w każdą stronę)

LEGENDA:

- proj. stacja transf. 15/0,4 kV
- proj. linia kablowa 15 kV
- proj. ostona kablowa 160 mm
- demontowana linia nap.
- proj. stupa linii 20 kV

STAROSTA
mgr inż. Maciej Tomasz Pleśiewicz

PROJEKTOWANIE, UBEZPIECZENIA			
Wojciech Kamiński 15-199 Białystok, ul. Sucharskiego 24 tel. (0-85) 6538495, kom. 606 334 233 REGON 050495451, NIP 966-014-01-66			
Obiekt	PROJEKT ZAGOSPODAROWANIA TERENU (Projekt sieci uzbrojenia terenu) Sieć kablowa 15 kV		
Lokalizacja	Studziany Las, Sarnetki gm. Giby		
Inwestor	PGE Dystrybucja S.A., Imię i nazwisko: _____ nr uprawnień: _____ podpis: _____ Data: 2020.11.05		
Projektował	mgr inż. Wojciech Kamiński	BL 07/01	SKALA - 1:1000
Opracował	mgr inż. Wojciech Kamiński		Nr rys. 2
DOKUMENTACJA CHRONIONA PRAWEM AUTORSKIM, zgodnie z Ustawą o prawie autorskim i prawach pokrewnych (Dz.U.R.P. Nr 24, poz. 83, z dnia 4 lutego 1994 r.)			